



GOBIERNO
DE SONORA
SECRETARÍA DE LA
CONTRALORÍA
GENERAL

SECRETARÍA DE LA CONTRALORÍA GENERAL
5 AL MILLAR VIATICOS

GASTOS POR COMPROBAR

NOMBRE: Ing. Victor Efraim Figueroa Miranda
COMISIÓN A: Varios municipios del estado de Sonora
PERÍODO DE: 15 y 16 de febrero 2023
OFICIO DE COMISIÓN: DS-0269/2023
CHEQUE NO. DE FECHA: IMPORTE \$ \$4,275.00
VEHICULO ASIGNADO:

GASTOS PROGRAMADOS

BANCO: BANCOMER CUENTA:
\$ \$4,275.00

RELACIÓN DE DOCUMENTACIÓN COMPROBATORIA

NO.	FECHA	FACTURA	PRESTADOR DE SERVICIO/CONCEPTO	IMPORTE
1	15/02/2023	FS-14763	Consumo	\$310.90
2	15/02/2023	73480	Consumo	\$523.00
3	16/02/2023	FS-14769	Consumo	\$407.90
4	16/02/2023	A-000058341	Hospedaje	\$425.01
5	15/02/2023	1513	Consumo	\$575.00
6	16/02/2023	6691	Consumo	\$586.00
7				
8				
9				
10				
11				
12				
13				
14				
15				
16				
17				
18				
19				
20				

GASTO NO COMPROBABLE \$855.00
SUBTOTAL DE GASTOS \$3,682.81
EFECTIVO DEVUELTO \$592.19
IMPORTE DEL CHEQUE \$4,275.00

Not = 2,857.81
gto = 1,425

27 Feb

Toda entrega por concepto de "gastos a comprobar" deberá quedar cubierta ante la Dirección General de Administración y Control Presupuestal al siguiente día hábil de concluida la comisión.

FIRMA DE CONFORMIDAD
FIRMA DE PERSONA COMISIONADA





GOBIERNO
DE **SONORA**
SECRETARÍA DE LA
**CONTRALORÍA
GENERAL**

Hermosillo, Sonora, 22 de febrero del 2023

En relación a los gastos no comprobables equivalentes al 20% de la comisión **DS-0269/2023** con destino a **varios municipios del estado de Sonora**. Por un importe de **\$855.00 pesos**, estos gastos fueron pagados en diferentes lugares durante la estancia en varios municipios del estado de Sonora, tales como propinas y alimentación sin factura.

Alimentos sin factura

\$855.00 pesos

Total, erogado fuera de comprobación: \$855.00 pesos.

ATENTAMENTE



Ing. Victor Efraín Figueroa Miranda

Transferencia exitosa

27 febrero 2023, 10:51:25 h

\$592¹⁹

Esta transferencia no genera comisión.



0002AH8497

• 8497

GOB EDO DE SO...

Cuenta BBVA Banco...

• 4370

Motivo de pago

Dev ds 0269

Folio: 6487485717

BBVA

Lic. Guillermo Alejandro Noriega Esparza
Secretario de la Contraloría General

En cumplimiento a lo dispuesto en el oficio de comisión No. DS-0269/2023, de fecha 13 de febrero de 2023, se me comisiona para que, en compañía del Ing. Roberto Grijalva Foncerrada, efectúe la verificación física de obras de varios programas de Recursos Federales. Las obras se encuentran ubicadas varios municipios del estado de Sonora.

A continuación, se hace un desglose de las actividades realizadas:

El día 15 de febrero de 2023, se realizó el traslado a la localidad de Loma de Bacum, municipio de Cajeme, Sonora y se realizó la verificación física de la siguiente obra:

Obra: Construcción de canal principal de la ampliación de la zona de riego del distrito de riego 018 del pueblo yaqui.

Contrato: CEA-AIHSAEYE-IH-OB-22-034.

Recurso: Programa de Apoyo Hidroagrícola

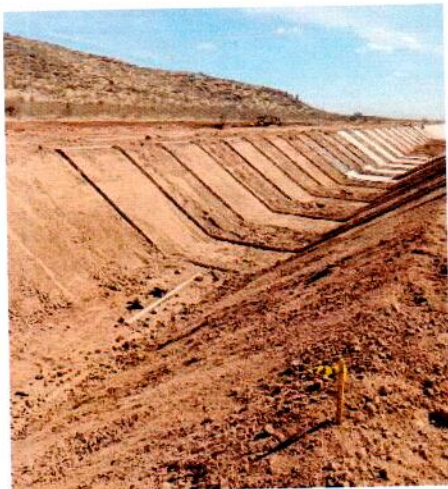
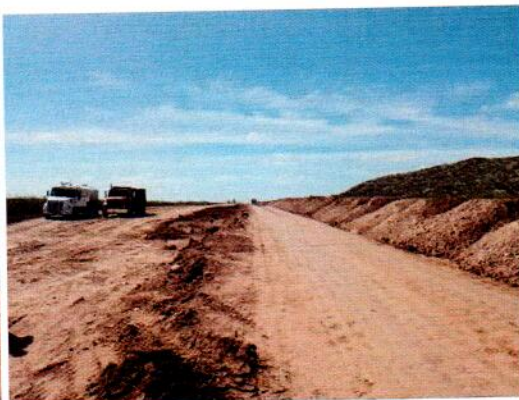

Obra: **Construcción de canal principal fuerte-mayo en el distrito de riego 076 fuerte mayo, sonora.**

Contrato: **CEA-AIHSAEYE-IH-OB-22-035.**

Recurso: **Programa de Apoyo Hidroagrícola**



Habiendo concluido la verificación física del día se realizó pernocta.

El día 16 de febrero de 2023, se continuó con la verificación física de las siguientes obras:

Obra: **Construcción de unidad de salud en Loma de Guamuchil, localidad de Loma de Guamuchil, municipio de Cajeme, Sonora.**

Contrato: **GES-SSS-CGAF-DGIF-2022-FONSABI-050.**

Recurso: **FONSABI**



Obra: **Construcción de unidad de salud en Torim, localidad de Torim, municipio de Guaymas, Sonora.**

Contrato: **GES-SSS-CGAF-DGIF-2022-FONSABI-048.**

Recurso: **FONSABI**



Obra: **Construcción de unidad de salud en Vicam Pueblo, localidad de Vicam Pueblo, municipio de Guaymas, Sonora.**

Contrato: **GES-SSS-CGAF-DGIF-2022-FONSABI-047.**

Recurso: **FONSABI**



Habiendo concluido el objeto de la comisión el día 16 de febrero del presente, se realizó traslado a la Ciudad de Hermosillo, Sonora.

ATENTAMENTE

Ing. Victor Efraín Figueroa Miranda

Director General de Evaluación y Control de Obra Pública



GOBIERNO
DE SONORA
SECRETARÍA DE LA
CONTRALORÍA
GENERAL

**Despacho del secretario
Oficio DS-0269/2023**

Hermosillo, Sonora a 13 de Febrero del 2023
"2023: Año de Adolfo de la Huerta"

Asunto: comisión

ING. VÍCTOR EFRAÍN FIGUEROA MIRANDA
Director General de Evaluación y Control de Obra Pública
Presente.-

Con fundamento en el Artículo 17, fracción I del Reglamento Interior de esta Secretaría, se le comisiona para que, en compañía del Ing. Roberto Grijalva Foncerrada, realice la verificación física de las obras anexas a este oficio, correspondientes a varios programas de recursos federales, las obras se encuentran ubicadas en varios municipios del estado de Sonora.

Dicha comisión comprende los días del 15 al 16 de febrero del año en curso, para lo cual dispondrá de 1 día de viáticos con pernocta y 1 día de viáticos sin pernocta con cargo a los recursos del 5 al millar federal, debiendo rendir un informe escrito con las conclusiones respectivas.

Sin otro particular y agradeciendo de antemano la atención que se sirva brindar al presente oficio, reciba un cordial saludo.

ATENTAMENTE.

LIC. GUILLERMO ALEJANDRO NORIEGA ESPARZA
Secretario de la Contraloría General.

C.c.p. Archivo



Secretaría de la
Contraloría General
Hermosillo, Sonora



Elaboró: Jazmín Ozuna Escarcega

Revisó: Ing. Víctor Efraín Figueroa Miranda

Autorizó: Ing. Víctor Efraín Figueroa Miranda

Centro de Gobierno, Edificio Hermosillo, Segundo Nivel, Blvd. Paseo del Río y Galeana C.P. 83280, Hermosillo, Sonora, Teléfono (662) 217 1885, (662) 217 2517.

www.sonora.gob.mx



GOBIERNO
DE SONORA
SECRETARÍA DE LA
CONTRALORÍA
GENERAL

SOLICITUD DE GASTOS DE VIÁTICOS

FECHA: 13 de Febrero del 2023		CLAVES PRESUPUESTARIAS: 1060000900 1304E103O02133A1 375011'2315EN1300 1060000900 1304E103O02133A1 375021 2315EN1300	
ADSCRIPCIÓN: Secretaría de la Contraloría General			
UNIDAD RESPONSABLE: 1060000900-Dirección General de Evaluación y Control de Obra Pública			
UNIDAD EJECUTORA: 1304E103O02133A1 FISCAL CTRL. EVAL. GEST. P			
NOMBRE DEL SERVIDOR PUBLICO COMISIONADO: Ing. Víctor Efraín Figueroa Miranda NIVEL: 12 No EMPLEADO : 43181			
PUESTO FUNCIONAL: Director General			
DESTINO: Varios municipios del estado de Sonora			
MOTIVO: Se le comisiona para que, en compañía del Ing. Roberto Grijalva Foncerrada, realice la verificación física de las obras anexas a este oficio, correspondientes a varios programas de recursos federales, las obras se encuentran ubicadas en varios municipios del estado de Sonora. No. DS-0269/2023.			
PERIODO DE LA COMISIÓN: Del 15 al 16 de febrero del 2023		POR INSTRUCCIONES DE: Lic. Guillermo Alejandro Noriega Esparza	
NÚMERO DE DÍAS	COSTO POR DÍA	TOTAL, POR DÍA	
VIATICOS CON PERNOCTA : 1 día	2,850.00	2,850.00	
VIATICOS SIN PERNOCTA : 1 día	1,425.00	1,425.00	
SUMA TOTAL:		4,275.00	
OBSERVACIONES: 5 al millar federal.			
RECIBÍ DE LA CAJA DE GOBIERNO LA CANTIDAD DE: (\$4,275.00 cuatro mil doscientos setenta y cinco pesos 00/100 M.N)			
SERVIDOR PÚBLICO COMISIONADO ING. VÍCTOR EFRAÍN FIGUEROA MIRANDA DIRECTOR GENERAL DE EVALUACION Y CONTROL DE OBRA PUBLICA	SOLICITA RECIBE LIC. DAVID LÓPEZ HÚGUEZ DIRECTOR GENERAL DE ADMINISTRACIÓN Y CONTROL (PRESUPUESTAL	AUTORIZA LIC. GUILLERMO ALEJANDRO NORIEGA ESPARZA SECRETARIO DE LA CONTRALORÍA GENERAL	

**SERVICIO ALAMEDA, SA DE CV****SAL9210091H5**

Calle: Ignacio Pesqueira Norte No exterior: 902
Colonia: Mezquital de Pueblo Viejo CP: 85835
Delegación / Municipio: Navojoa
Localidad: Navojoa
Estado: Sonora, México
TEL. (642) 424 2211

REGIMEN FISCAL EMISOR: 601**LUGAR DE EXPEDICIÓN:****FACTURA:**

FS - 14763

EMISIÓN:

2023-02-15T18:36:43

CERTIFICADO:

00001000000505945866

CLIENTE**GOBIERNO DEL ESTADO DE SONORA****GES790913CT0****Uso Cfdi: G03 Gastos en general**

Calle: COMONFORT Y DR. PALIZA No exterior: S/N
Colonia: . CP: 83260
Delegación / Municipio: Hermosillo
Localidad: Hermosillo
Estado: Sonora, MEX

CONCEPTO

CLAVE	CANT.	MEDIDA	DESCRIPCIÓN	PRECIO UNIDAD	IMPORTE
90101501	1.000	NA	Consumo	\$268.02	\$268.02
Moneda: MXN T.C.: 1.000000				Subtotal:	\$268.02
Núm. Cta. Pago:				Descuento:	\$0.00
Método de pago: PUE Pago en una sola exhibición				Subtotal neto:	\$268.02
Forma de pago: 04 Tarjeta de crédito				IVA 16.00%:	\$42.88
				TOTAL A PAGAR:	\$310.90

IMPORTE CON LETRA: TRESCIENTOS DIEZ PESOS 90/100 M.N.**OBSERVACIONES:****PAGARÉ:**

POR ESTE PAGARE PROMETO (EMOS) Y ME OBLIGO (AMOS) A PAGAR SOLIDARIAMENTE E INCONDICIONALMENTE A SERVICIO ALAMEDA, SA DE CV EL DÍA 15/02/2023 06:36:43 p. m. EN SU DOMICILIO O EN CUALQUIER OTRO QUE SE ME REQUIERA EL PAGO DE LA CANTIDAD DE \$TRESCIENTOS DIEZ PESOS 90/100 M.N. VALOR RECIBIDO A MI (NUESTRA) ENTERA SATISFACCION,QUEDA CONVENIDO QUE LA DEMORA EN SU PAGO GENERARÁ INTERESES A RAZÓN DEL 1% SIN QUE SE ENTIENDA PRORROGADO EL PLAZO.

NOMBRE: GOBIERNO DEL ESTADO DE SONORA
DIRECCIÓN: Calle: COMONFORT Y DR. PALIZA No exterior: S/N

ACEPTO

Colonia: . CP: 83260
Delegación / Municipio: Hermosillo
Localidad: Hermosillo
Estado: Sonora, MEX

CIUDAD: GES790913CT0
FECHA: 15/02/2023

FIRMA DEL SUScriptor

Información del Timbre Fiscal Digital**Folio fiscal:**

6096069F-A1EB-47B1-B0C0-CE231CA40014

Certificado Digital SAT

00001000000504204971

Fecha y hora de certificación

2023-02-15T19:38:08

Email:**Cadena original del complemento de certificación digital del SAT**

||1.1|6096069F-A1EB-47B1-B0C0-CE231CA40014|2023-02-15T19:38:08|PPD101129EA3|HHRZKld5MsuzphEMwnvh+4+YnC82AUd8+S77wyeSxT+2uL4KvIMoM9Dk3r0FNBQ24bsmfKfR7T3aBajwtZkMocZ4fJL3Ylfm1W3pGNa3v1Rdx+s9J+AIP/3WcpU5kX661UhsV7yaBWqOg2Vu0hPJCvdl/PfYrNvxNOLGF7rbU8XarnGsxLqSgmypmwggTtD5ACZaXgQvwikzEMDJy5H7+jwmCLCBS4OEOfif3V3tcYiK+U+2svmVvCYbKtU5gRcCs1b34vy/ot23hqf2jNpuLMOt0FTVvAgBIHh+Svb+uIXa3CU3wzgyXE0BXfu2hABT0o9J56Fuu5b1Ti6M9g==|00001000000504204971||

Sello Digital del CFDI

HHRZKld5MsuzphEMwnvh+4+YnC82AUd8+S77wyeSxT+2uL4KvIMoM9Dk3r0FNBQ24bsmfKfR7T3aBajwtZkMocZ4fJL3Ylfm1W3pGNa3v1Rdx+s9J+AIP/3WcpU5kX661UhsV7yaBWqOg2Vu0hPJCvdl/PfYrNvxNOLGF7rbU8XarnGsxLqSgmypmwggTtD5ACZaXgQvwikzEMDJy5H7+jwmCLCBS4OEOfif3V3tcYiK+U+2svmVvCYbKtU5gRcCs1b34vy/ot23hqf2jNpuLMOt0FTVvAgBIHh+Svb+uIXa3CU3wzgyXE0BXfu2hABT0o9J56Fuu5b1Ti6M9g==

Sello Digital del SAT

WWQhYPcMZO2AP57pDtpil+qsSOz6GP/PqaUiFmrD6plrHPV4Bmr9lcvQCubnVB2eQemtlmKWaRse46La/jhUenoj1hArLpjmIsWgh/JDjOizrqOQ9MNOj73gflq3Z/48PyioYHSaz29pUd0HEX6W4NcLjde7HaxBQCigYldkdr1r35MMc0KGz+jNrCi+0FTVxr/5sMm9a2+SirGrRSngruOzrOLDzXZIdDqA9MQI15KLeR7rwdJhuIXTdHTPOkCiVg6Cb0w6YnYgP8PycXbBZ5N104xDMW27TSD10D80HnLTiAJuDsOggrahbPN1TLNlFPD2w2Y1YKV1zQ==

ESTE DOCUMENTO ES UNA REPRESENTACIÓN IMPRESA DE UN CFDI

Página 1 de 1

```

<?xml version="1.0" encoding="UTF-8"?>
<cfdi:Comprobante xsi:schemaLocation="http://www.sat.gob.mx/cfd/3 http://www.sat.gob.mx/sitio_internet/cfd/3/cfdv33.xsd" Version="3.3" Total="310.90"
TipoDeComprobante="I" TipoCambio="1" SubTotal="268.02" Serie="FS"
Sello="HHRzKld5MsuzphEMwnvh+4+YnC82AUd8+S77wyeSxT+2uL4KvIMoM9Dk3rR0FNBQ24bsmfcKfR7T3aBajwtZkMocZ4fJL3Ylfm1W3pGNa3v1Rdx+s9J-
NoCertificado="00001000000505945866" Moneda="MXN" MetodoPago="PUE" LugarExpedicion="85835" FormaPago="04" Folio="14763" Fecha="2023-02-
15T18:38:08" CondicionesDePago="Contado"
Certificado="MIIGDjCCA/agAwIBAgIUMDAwMDEwMDAwMDA1MDU5NDU4NjYwDQYJKoZIhvcNAQELBQAwwggGEMSAwHgYDVQQDDBdBVVRPUKIEQ
xmlns:xsi="http://www.w3.org/2001/XMLSchema-instance" xmlns:cfdi="http://www.sat.gob.mx/cfd/3">
  <cfdi:Emisor Rfc="SAL9210091H5" RegimenFiscal="601" Nombre="SERVICIO ALAMEDA, SA DE CV"/>
  <cfdi:Receptor Rfc="GES790913CT0" Nombre="GOBIERNO DEL ESTADO DE SONORA" UsoCFDI="G03"/>
  - <cfdi:Conceptos>
    - <cfdi:Concepto ValorUnitario="268.017241" Unidad="NA" Noidentificacion="CON" Importe="268.017241" Descripcion="Consumo" ClaveUnidad="H87"
      ClaveProdServ="90101501" Cantidad="1.00">
      - <cfdi:Impuestos>
        - <cfdi:Traslados>
          <cfdi:Traslado Importe="42.882759" TipoFactor="Tasa" TasaOCuota="0.160000" Impuesto="002" Base="268.017241"/>
        </cfdi:Traslados>
      </cfdi:Impuestos>
    </cfdi:Concepto>
  </cfdi:Conceptos>
  - <cfdi:Impuestos TotalImpuestosTrasladados="42.88">
    - <cfdi:Traslados>
      <cfdi:Traslado Importe="42.88" TipoFactor="Tasa" TasaOCuota="0.160000" Impuesto="002"/>
    </cfdi:Traslados>
  </cfdi:Impuestos>
  - <cfdi:Complemento>
    <tfd:TimbreFiscalDigital xsi:schemaLocation="http://www.sat.gob.mx/TimbreFiscalDigital
      http://www.sat.gob.mx/sitio_internet/cfd/TimbreFiscalDigital/TimbreFiscalDigitalv11.xsd" Version="1.1"
      xmlns:tfd="http://www.sat.gob.mx/TimbreFiscalDigital" UUID="6096069F-A1EB-47B1-B0C0-CE231CA40014"
      SelloSAT="WWQhYPcMZ02AP57pDtpil+qsSOz6GP/PqaUiFmrD6pIrHPV4Bmr9lcvTQCubnVB2eQemtImIKWaRse46La/jhUenoj1hArLPjmlswGh
      SelloCFD="HHRzKld5MsuzphEMwnvh+4+YnC82AUd8+S77wyeSxT+2uL4KvIMoM9Dk3rR0FNBQ24bsmfcKfR7T3aBajwtZkMocZ4fJL3Ylfm1W3
      RfcProvCertif="PPD101129EA3" NoCertificadoSAT="00001000000504204971" FechaTimbrado="2023-02-15T19:38:08"/>
    </cfdi:Complemento>
  </cfdi:Comprobante>

```

Verificación de comprobantes fiscales digitales por internet

RFC del emisor	Nombre o razón social del emisor	RFC del receptor	Nombre o razón social del receptor
SAL9210091H5	SERVICIO ALAMEDA, SA DE CV	GES790913CT0	GOBIERNO DEL ESTADO DE SONORA
Folio fiscal	Fecha de expedición	Fecha certificación SAT	PAC que certificó
6096069F-A1EB-47B1-B0C0-CE231CA40014	2023-02-15T18:38:08	2023-02-15T19:38:08	PPD101129EA3
Total del CFDI	Efecto del comprobante	Estado CFDI	Estatus de cancelación
\$310.90	Ingreso	Vigente	Cancelable sin aceptación

Imprimir

JUAN ANTONIO CONTRERAS ESPINOZA

RFC: COEJ771126KJ3

Tipo de Comprobante: I - Ingreso

Lugar de Expedición: 85110

Regimen Fiscal: 612 - Personas Físicas con Actividades Empresariales y Profesionales

Forma de pago 04 - Tarjeta de crédito
Método de pago PUE - Pago en una sola exhibición
Moneda: MXN - Peso Mexicano

Folio - 73480
Fecha 15/2/2023 14:43:03

Datos del cliente

Cliente: GOBIERNO DEL ESTADO DE SONORA
R.F.C.: GES790913CTO
Domicilio: COMONFORT Y DR. PALIZA No. SN, CENTENARIO, C.P. 83260, Hermosillo, Sonora, México

Uso CFDI: G03 - Gastos en general

Cantidad	Unidad	Clave Unidad SAT	Clave Producto/Servicio	Concepto / Descripción	Valor Unitario	Descuentos	Impuestos	Importe
1.00	NO APLICA	E48 - Unidad de servicio	90101501 - Restaurantes	CONSUMO DE ALIMENTOS	450.86	0.00	002 - IVA - 72.14	450.86

Importe con letra:
QUINIENTOS VEINTITRES PESOS 00/100 M.N.

Subtotal 450.86
Impuestos Trasladados 72.14
Total 523.00

CFDI Relacionado:

Tipo Relación: -

CFDI Relacionado:



Serie del Certificado del emisor 00001000000413760255
Folio fiscal 71C956B1-0C74-4B41-B5B8-7CEF6A41DE8A
No. de Serie del Certificado del SAT 00001000000505142236
Fecha y hora de certificación Febrero 15 2023 - 15:43:05

Este documento es una representación impresa de un CFDI

Sello Digital del CFDI

W1Gg5p5fphX7gsLrqYAb1Uh+uCBagyMoD6JXenYkUBe7oUQF6Ur6kTsCnwPtBpx5kO4e8IvIW7yOtY1NfbHhzqy4nmdbp/gL6HPXhHfDaP0QWCRGYIUsSs06+ltcoBXT7b6yQkMVcSAzu44MdHY4DniL3bLKmauOall6+nfKJroltAHjPnIJ23UVIh4DyGcp6XQRCnieCo0N57wRMhgQu2PejMnGvIUraftBuRFXf4z0tFHPKessdKTSg4xbJDwMidAYF3O2FVHQI7LOcS/wM4zwhyuTbP0eqdSaTyZsQ3WYlenUbNnQXdnKBfW3MM14qZM0Ec0E4JEOGD0Z6JoTKA==

Sello del SAT

otoraHuF+rjwP02OVIfqVoe34BvhYumOCNn/aCD/8nDGal+CnwMD8TtLzTgVBCypKrluVHLP+UqO9teyg/NeqSr+jqx4jkzvZe3rx+GyIpMOIPB8/IJRuzP9azFdocsSzR0XfIEgAGojcQdW+SRTXV96ijvXd9FdLz+R5kBebcdkYBHMbI+9RyNWOD90ziS2cttZosCYC0dsyZGXz23TjThvw8SmrdLXE9A/Quc6Eo/QpjcvcBUiqeeu+Qs9+bZM4iddqbhrZXWyl4ujg/qi3tNVI8n3jCj7VzY47xof1FMqAIGYKOOW4w/Mr2EEZXhEacuhMOxal/Ot2SKY32xiQ==

Cadena original del complemento de certificación digital del SAT

||1.1|71C956B1-0C74-4B41-B5B8-7CEF6A41DE8A|2023-02-15T15:43:05|MAS0810247C0|W1Gg5p5fphX7gsLrqYAb1Uh+uCBagyMoD6JXenYkUBe7oUQF6Ur6kTsCnwPtBpx5kO4e8IvIW7yOtY1NfbHhzqy4nmdbp/gL6HPXhHfDaP0QWCRGYIUsSs06+ltcoBXT7b6yQkMVcSAzu44MdHY4DniL3bLKmauOall6+nfKJroltAHjPnIJ23UVIh4DyGcp6XQRCnieCo0N57wRMhgQu2PejMnGvIUraftBuRFXf4z0tFHPKessdKTSg4xbJDwMidAYF3O2FVHQI7LOcS/wM4zwhyuTbP0eqdSaTyZsQ3WYlenUbNnQXdnKBfW3MM14qZM0Ec0E4JEOGD0Z6JoTKA==|00001000000505142236||

```

<?xml version="1.0" encoding="UTF-8"?>
<cfdi:Comprobante LugarExpedicion="85110" MetodoPago="PUE" TipoDeComprobante="I" Total="523.00" Moneda="MXN" SubTotal="450.86"
CondicionesDePago="4717"
Certificado="MIIGPTCCBCWgAwIBAgIUMDAwMDEwMDAwMDA0MTM3NjAyNTUwDQYJKoZIhvcNAQELBQAwggGyMTgwNgYDVQQDDDC9BLkMuIGRI
NoCertificado="00001000000413760255" FormaPago="04"
Sello="W1Gg5p5fphX7gsLrqYAb1Uh+uCBagyMoD6JXeNYkUBe7oUQF6Ur6kTsCnwPtBpx5kO4e8IvIW7yOtY1NfbHhzy4nmdbp/gL6HPXhHfDaP0QWCRGYI
Fecha="2023-02-15T14:43:03" Folio="73480" Version="3.3" xsi:schemaLocation="http://www.sat.gob.mx/cfd/3 http://www.sat.gob.mx/sitio_internet/cfd/3/cfdv33.xsd"
xmlns:xsi="http://www.w3.org/2001/XMLSchema-instance" xmlns:cfdi="http://www.sat.gob.mx/cfd/3">
  <cfdi:Emisor Nombre="JUAN ANTONIO CONTRERAS ESPINOZA" Rfc="COEJ771126KJ3" RegimenFiscal="612"/>
  <cfdi:Receptor Nombre="GOBIERNO DEL ESTADO DE SONORA" Rfc="GES790913CT0" UsoCFDI="G03"/>
  - <cfdi:Conceptos>
    - <cfdi:Concepto Importe="450.86" ValorUnitario="450.86" Descripcion="CONSUMO DE ALIMENTOS" Noidentificacion="1" Unidad="NO APLICA"
      Cantidad="1.00" ClaveUnidad="E48" ClaveProdServ="90101501">
      - <cfdi:Impuestos>
        - <cfdi:Traslados>
          <cfdi:Traslado Importe="72.14" TasaOCuota="0.160000" TipoFactor="Tasa" Impuesto="002" Base="450.86"/>
          <cfdi:Traslados>
        </cfdi:Traslados>
        <cfdi:Impuestos>
      </cfdi:Impuestos>
    </cfdi:Concepto>
  </cfdi:Conceptos>
  - <cfdi:Impuestos TotalImpuestosTrasladados="72.14">
    - <cfdi:Traslados>
      <cfdi:Traslado Importe="72.14" TasaOCuota="0.160000" TipoFactor="Tasa" Impuesto="002"/>
      <cfdi:Traslados>
    </cfdi:Traslados>
  </cfdi:Impuestos>
  - <cfdi:Complemento>
    <tfd:TimbreFiscalDigital Version="1.1" xsi:schemaLocation="http://www.sat.gob.mx/TimbreFiscalDigital
      http://www.sat.gob.mx/sitio_internet/cfd/TimbreFiscalDigital/TimbreFiscalDigitalv11.xsd" xmlns:xsi="http://www.w3.org/2001/XMLSchema-
      instance"
      SelloSAT="otoraHuF+rrjwP02OVlfqVoe34BvhYumOCNn/aCD/8nDGaI+CnwMD8TtLzTgVBCypKrluVHLp+UqO9teyg/NeqSr+jqx4jkzvZe3rx+Gyip
      NoCertificadoSAT="00001000000505142236"
      SelloCFD="W1Gg5p5fphX7gsLrqYAb1Uh+uCBagyMoD6JXeNYkUBe7oUQF6Ur6kTsCnwPtBpx5kO4e8IvIW7yOtY1NfbHhzy4nmdbp/gL6HPXhHf
      RfcProvCertif="MAS0810247C0" FechaTimbrado="2023-02-15T15:43:05" UUID="71C956B1-0C74-4B41-B5B8-7CEF6A41DE8A"
      xmlns:tfd="http://www.sat.gob.mx/TimbreFiscalDigital"/>
    </cfdi:Complemento>
  </cfdi:Comprobante>

```

Verificación de comprobantes fiscales digitales por internet

RFC del emisor	Nombre o razón social del emisor	RFC del receptor	Nombre o razón social del receptor
COEJ771126KJ3	JUAN ANTONIO CONTRERAS ESPINOZA	GES790913CT0	GOBIERNO DEL ESTADO DE SONORA
Folio fiscal	Fecha de expedición	Fecha certificación SAT	PAC que certificó
71C956B1-0C74-4B41-B5B8-7CEF6A41DE8A	2023-02-15T14:43:03	2023-02-15T15:43:05	MAS0810247C0
Total del CFDI	Efecto del comprobante	Estado CFDI	Estatus de cancelación
\$523.00	Ingreso	Vigente	Cancelable sin aceptación

Imprimir



SERVICIO ALAMEDA, SA DE CV

SAL9210091H5

Calle: Ignacio Pesqueira Norte No exterior: 902
 Colonia: Mezquital de Pueblo Viejo CP: 85835
 Delegación / Municipio: Navojoa
 Localidad: Navojoa
 Estado: Sonora, México
 TEL. (642) 424 2211
 REGIMEN FISCAL EMISOR: 601

FACTURA:

FS - 14769

EMISIÓN:

2023-02-16T11:37:52

CERTIFICADO:

0000100000505945866

CLIENTE

GOBIERNO DEL ESTADO DE SONORA

GES790913CT0

Uso Cfdi: P01 Por definir

Calle: COMONFORT Y DR. PALIZA No exterior: S/N
 Colonia: . CP: 83260
 Delegación / Municipio: Hermosillo
 Localidad: Hermosillo
 Estado: Sonora, MEX

CONCEPTO

CLAVE	CANT.	MEDIDA	DESCRIPCIÓN	PRECIO UNIDAD	IMPORTE
90101501	1.000	NA	Consumo	\$351.64	\$351.64
Moneda: MXN T.C.: 1.000000 Método de pago: PUE Pago en una sola exhibición				Subtotal:	\$351.64
Núm. Cta. Pago: Forma de pago: 04 Tarjeta de crédito				Descuento:	\$0.00
				Subtotal neto:	\$351.64
				IVA 16.00%:	\$56.26
				TOTAL A PAGAR:	\$407.90

IMPORTE CON LETRA: CUATROCIENTOS SIETE PESOS 90/100 M.N.

OBSERVACIONES:

PAGARÉ:

POR ESTE PAGARE PROMETO (EMOS) Y ME OBLIGO (AMOS) A PAGAR SOLIDARIAMENTE E INCONDICIONALMENTE A SERVICIO ALAMEDA, SA DE CV EL DÍA 16/02/2023 11:37:52 a. m. EN SU DOMICILIO O EN CUALQUIER OTRO QUE SE ME REQUIERA EL PAGO DE LA CANTIDAD DE \$CUATROCIENTOS SIETE PESOS 90/100 M.N. VALOR RECIBIDO A MI (NUESTRA) ENTERA SATISFACCION, QUEDA CONVENIDO QUE LA DEMORA EN SU PAGO GENERARÁ INTERESES A RAZÓN DEL 1% SIN QUE SE ENTIENDA PRORROGADO EL PLAZO.

NOMBRE: GOBIERNO DEL ESTADO DE SONORA
 DIRECCIÓN: Calle: COMONFORT Y DR. PALIZA No exterior: S/N
 Colonia: . CP: 83260
 Delegación / Municipio: Hermosillo
 Localidad: Hermosillo
 Estado: Sonora, MEX
 CIUDAD: GES790913CT0
 FECHA: 16/02/2023

ACEPTO

FIRMA DEL SUScriptor

Información del Timbre Fiscal Digital

Folio fiscal:

7DFCB842-806B-4163-952F-F7EEA78A8EE5

Certificado Digital SAT

00001000000504204971

Fecha y hora de certificación

2023-02-16T12:40:06

Email:

Cadena original del complemento de certificación digital del SAT

||1.1|7DFCB842-806B-4163-952F-F7EEA78A8EE5|2023-02-16T12:40:06|PPD101129EA3|C55zDa/6e6xxFpV8wdsUqSoKh5RGXsl2yGOVtSgv4Rb5+9Aq5Aza5Xs4gOTsJcU74dSJKHzrk6iSnRHo+oPCUTk0z1Dfatp+0MO5uX92GsPU0I3Cux+rPxBVWW/k13ObHrnz1LS8CC1jzNyVa6a38WNNR3nogwyZlvdC6XXRRc73jPkabYGFEBWGG05TpCQcj8gxDPc14ip+cXGperJFZBSUilNav7jsKnG+YEsEICPa8aA7qYLzcc8BYFBCiGdc3Ge5VMS0tcrNlilvLZoWU6QJ/H6JDSLugZfcr+HWHRspldcUq9u/uOW3q9vlp0igZbR7MWqL8X8qt+YwU9FJP+w=|00001000000504204971||

Sello Digital del CFDI

C55zDa/6e6xxFpV8wdsUqSoKh5RGXsl2yGOVtSgv4Rb5+9Aq5Aza5Xs4gOTsJcU74dSJKHzrk6iSnRHo+oPCUTk0z1Dfatp+0MO5uX92GsPU0I3Cux+rPxBVWW/k13ObHrnz1LS8CC1jzNyVa6a38WNNR3nogwyZlvdC6XXRRc73jPkabYGFEBWGG05TpCQcj8gxDPc14ip+cXGperJFZBSUilNav7jsKnG+YEsEICPa8aA7qYLzcc8BYFBCiGdc3Ge5VMS0tcrNlilvLZoWU6QJ/H6JDSLugZfcr+HWHRspldcUq9u/uOW3q9vlp0igZbR7MWqL8X8qt+YwU9FJP+w=

Sello Digital del SAT

OoYKBSHrA6/PnlgSxm5Fj8Qci0ut3rFyKo53loFcm5DbsBKUbBnNe+IN6/jf6APTikzhGubvRfvKDvd+9mmGSyEkKJVTOWln5V1Ad3JJxck1rba5AqxWu25yketUH0eAMUfxZ09L5/OxuM19JYxvAQH+fB0lPvVnkzPhyxMWKJvhHfjb+Y2+svT7R23hGYA0HFQf7j32Dgre9Y8EXj4sDPubznTUGvW+VvIrlp6qEXYI4eMDWdxM7kwn+WW7cvq51dNEvjsRVOVVu6YfRb+gJL5WQFYw6v9tlwJN8pBeqIDpv2+guKqCa2bPufMD5BEJbBg/3O0iQzwlpA==

```

<?xml version="1.0" encoding="UTF-8"?>
<cfdi:Comprobante xsi:schemaLocation="http://www.sat.gob.mx/cfd/3 http://www.sat.gob.mx/sitio_internet/cfd/3/cfdv33.xsd" Version="3.3" Total="407.90"
TipoDeComprobante="I" TipoCambio="1" SubTotal="351.64" Serie="FS"
Sello="C55zDa/6e6xxFpV8wdsUqSoKh5RGXsI2yGOvtSgv4Rb5+9Aq5Aza5Xs4gOTsJcU74dSJkHrzk6iSnrHo+oPCUTk0z1Dfatp+0MO5uX92GsPU0I3Cux+rPxBV
NoCertificado="00001000000505945866" Moneda="MXN" MetodoPago="PUE" LugarExpedicion="85835" FormaPago="04" Folio="14769" Fecha="2023-02-
16T11:40:06" CondicionesDePago="Contado"
Certificado="MIIGDjCCA/agAwIBAgIUMDAwMDEwMDAwMDA1MDU5NDU4NjYwDQYJKoZIhvcNAQELBQAwggGEMSAwHgYDVQQDBdBVVRPUkIEQ
xmlns:xsi="http://www.w3.org/2001/XMLSchema-instance" xmlns:cfdi="http://www.sat.gob.mx/cfd/3">
  <cfdi:Emisor Rfc="SAL9210091H5" RegimenFiscal="601" Nombre="SERVICIO ALAMEDA, SA DE CV"/>
  <cfdi:Receptor Rfc="GES790913CT0" Nombre="GOBIERNO DEL ESTADO DE SONORA" UsoCFDI="P01"/>
  - <cfdi:Conceptos>
    - <cfdi:Concepto ValorUnitario="351.637931" Unidad="NA" NoIdentificacion="CON" Importe="351.637931" Descripcion="Consumo" ClaveUnidad="H87"
      ClaveProdServ="90101501" Cantidad="1.00">
      - <cfdi:Impuestos>
        - <cfdi:Traslados>
          <cfdi:Traslado Importe="56.262069" TipoFactor="Tasa" TasaOCuota="0.160000" Impuesto="002" Base="351.637931"/>
          <cfdi:Traslados>
          <cfdi:Impuestos>
        </cfdi:Concepto>
      </cfdi:Conceptos>
    - <cfdi:Impuestos TotalImpuestosTrasladados="56.26">
      - <cfdi:Traslados>
        <cfdi:Traslado Importe="56.26" TipoFactor="Tasa" TasaOCuota="0.160000" Impuesto="002"/>
        <cfdi:Traslados>
        <cfdi:Impuestos>
      - <cfdi:Complemento>
        <tfd:TimbreFiscalDigital xsi:schemaLocation="http://www.sat.gob.mx/TimbreFiscalDigital
http://www.sat.gob.mx/sitio_internet/cfd/TimbreFiscalDigitalv11.xsd" Version="1.1"
xmlns:tfd="http://www.sat.gob.mx/TimbreFiscalDigital" UUID="7DFCB842-806B-4163-952F-F7EEA78A8EE5"
SelloSAT="OoYKBShrA6/PnlGsxm5Fj8QeiOUt3rFyKo53IoFcim5DbsBKUbBnNe+iN6/jf6APTikzhHGubvRfvKDvD+9mmGSyEkKJVTOWln5V1A;
SelloCFD="C55zDa/6e6xxFpV8wdsUqSoKh5RGXsI2yGOvtSgv4Rb5+9Aq5Aza5Xs4gOTsJcU74dSJkHrzk6iSnrHo+oPCUTk0z1Dfatp+0MO5uX92G
RfcProvCertif="PPD101129EA3" NoCertificadoSAT="00001000000504204971" FechaTimbrado="2023-02-16T12:40:06"/>
      </cfdi:Complemento>
    </cfdi:Comprobante>

```

Verificación de comprobantes fiscales digitales por internet

RFC del emisor	Nombre o razón social del emisor	RFC del receptor	Nombre o razón social del receptor
SAL9210091H5	SERVICIO ALAMEDA, SA DE CV	GES790913CT0	GOBIERNO DEL ESTADO DE SONORA
Folio fiscal	Fecha de expedición	Fecha certificación SAT	PAC que certificó
7DFCB842-806B-4163-952F-F7EEA78A8EE5	2023-02-16T11:40:06	2023-02-16T12:40:06	PPD101129EA3
Total del CFDI	Efecto del comprobante	Estado CFDI	Estatus de cancelación
\$407.90	Ingreso	Vigente	Cancelable sin aceptación

Imprimir

HOTEL NAVOJOA PLAZA
NAVOJOA PLAZA
PESQUERA # 802 NAVOJOA, SONORA
R.F.C.: NPL020731H1

Lugar de expedición 85830
Tipo Documento I Ingreso

Fecha y Hora de Emisión 16/02/2023 09:16:55 AM

Receptor

GOBIERNO DEL ESTADO DE SONORA
R.F.C.: GES790913CT0 C.P.: 83260

Régimen Fiscal : 603 Personas Morales con Fines no Lucrativos

Folio Interno A-000058346
Habitación 0203
Página 1 de 1

ave	Clave	Unidad	Identificación	Impuesto	Tipo	Tasa o Factor	Cuota	Descripción	Valor Unitario	Importe
90111800	E48	No aplica	HOS 1	002-	57.63	Tasa	0.16	HOSPEDAJE 15/02/2023	360.17	360.17

Son Cuatrocientos veintidós Pesos 1/100 M.N.

Recepcionista : Jesus Leyva

Sello Digital del CFDI

eqsC0y1Sp0ZP6vAdUteapukd8uwpTtH4H6B7Za1bK0U1P0C8KwKfR5v4p4qZAtGp78s+772n6S3M5xN7hJZMNhWbWDS+ws5gZm+WWY3SWP-MmK8LpKk3o3dH0UuFdfIap0B
RFLBmCAUUGW05dH3apX3pGjAUF8X3GjAgdUcVorgK3XpME8UWnyUDMOYUgRGITUWWPpJTLCTZ7soVwVZBAF7-A027+pkEkd05PwNfDge355zghHw4d5CdnTX5pY6ee3L58Tmz7AQw==

Sello del SAT

Rf9j7mUpqumRfHqXSp0pTFRWCC0u8B65Qp0rOC3UM7U1pP6f72bge35Gcep7mLsqAOq0Go0FRWdKfKfgglLXLpnnMmPRLuamZ0CTU6uEhd05g4pYdHwC6dLp4QZAYDx1vY7Wu
C0P58R6R0m4V8WwAUJm0TtH4H6B7Za1bK0U1P0C8KwKfR5v4p4qZAtGp78s+772n6S3M5xN7hJZMNhWbWDS+ws5gZm+WWY3SWP-MmK8LpKk3o3dH0UuFdfIap0B



Cadena Original del complemento de certificación digital del SAT

II11Iee07a454de4a8-491c-b459c2376e87
gp78s+772n6S3M5xN7hJZMNhWbWDS+ws5gZm+WWY3SWP-MmK8LpKk3o3dH0UuFdfIap0BFFIEmC4UUGW05dH3apX3pGjAUF8X3GjAgdUcVorgK3XpME8UWnyUDMOYUgRGITUWWPpJTLCTZ7soVwVZBAF7-A027+pkEkd05PwNfDge355zghHw4d5CdnTX5pY6ee3L58Tmz7AQw==I

Régimen Fiscal : 601-General de Ley Personas Morales

Forma de Pago : 04-Tarjeta de crédito

Método de Pago : PUE-Pago en una sola exhibición

Uso CFDI : G03-Gastos en general

RfcProvCertif : LSO1306189R5

Moneda : MXN - Pesos Mexicanos

Cfdi 4.0

Este documento es una representación impresa de un CFDI

```

<?xml version="1.0" encoding="UTF-8"?>
<cfdi:Comprobante TipoDeComprobante="I" LugarExpedicion="85830" Exportacion="01" MetodoPago="PUE" Total="425.01" Moneda="MXN" SubTotal="360.17"
CondicionesDePago="Contado"
Certificado="MHF7TCCA9WgAwIBAgIUMDAwMDEwMDAwMDA1MDU1NzIzMzkwDQYJKoZIhvcNAQELBQAwggGEMSAwHgYDVQQDDDBBVVRPUkIEQ
Sello="dsqJC0ysUSgtOlt2Po6v5IUxEdquxKd8RUwpTH9/H/dR607Zq1k3rIOU1XiPCfsH0KsVgYRKcfP54RqZATgGP78s+J72fz4N53DjL/5zkYhJd2WAHhoWbvl0
NoCertificado="00001000000505572339" FormaPago="04" Fecha="2023-02-16T09:16:55" Folio="000058346" Serie="A" Version="4.0"
xmlns:pago20="http://www.sat.gob.mx/Pagos20" xmlns:implocal="http://www.sat.gob.mx/implocal" xmlns:cfdi="http://www.sat.gob.mx/cfd/4"
xmlns:xsi="http://www.w3.org/2001/XMLSchema-instance" xsi:schemaLocation="http://www.sat.gob.mx/cfd/4 http://www.sat.gob.mx/sitio_internet/cfd/4/cfdv40.xsd
http://www.sat.gob.mx/implocal http://www.sat.gob.mx/sitio_internet/cfd/implocal/implocal.xsd http://www.sat.gob.mx/Pagos20
http://www.sat.gob.mx/sitio_internet/cfd/Pagos/Pagos20.xsd">
  <cfdi:Emisor Rfc="NPL020731IH1" Nombre="NAVOJOA PLAZA" RegimenFiscal="601"/>
  <cfdi:Receptor Rfc="GES790913CT0" Nombre="GOBIERNO DEL ESTADO DE SONORA" DomicilioFiscalReceptor="83260" RegimenFiscalReceptor="603"
  UsoCFDI="G03"/>
  <cfdi:Conceptos>
    <cfdi:Concepto ClaveUnidad="E48" ClaveProdServ="90111800" Importe="360.17" ValorUnitario="360.17" Unidad="No aplica" Descripcion="HOSPEDAJE
    15/02/2023" Noldentificacion="HOS" Cantidad="1.00" ObjetoImp="02">
      <cfdi:Impuestos>
        <cfdi:Traslados>
          <cfdi:Traslado Importe="57.63" Base="360.17" Impuesto="002" TipoFactor="Tasa" TasaOCuota="0.160000"/>
        </cfdi:Traslados>
      </cfdi:Impuestos>
    </cfdi:Concepto>
  </cfdi:Conceptos>
  <cfdi:Impuestos TotalImpuestosTrasladados="57.63">
    <cfdi:Traslados>
      <cfdi:Traslado Importe="57.63" Base="360.17" Impuesto="002" TipoFactor="Tasa" TasaOCuota="0.160000"/>
    </cfdi:Traslados>
  </cfdi:Impuestos>
  <cfdi:Complemento>
    <implocal:ImpuestosLocales TotaldeTraslados="7.21" TotaldeRetenciones="0.00" version="1.0">
      <implocal:TrasladosLocales Importe="7.21" TasadeTraslado="0.02" ImpLocTrasladado="ISH"/>
    </implocal:ImpuestosLocales>
    <tfd:TimbreFiscalDigital Version="1.1" xsi:schemaLocation="http://www.sat.gob.mx/TimbreFiscalDigital
    http://www.sat.gob.mx/sitio_internet/cfd/TimbreFiscalDigital/TimbreFiscalDigitalv11.xsd" RfcProvCertif="LSO1306189R5"
    SelloSAT="RF8jeYjmXtpQjzf9hP+RqXSycycTy5WitCCDeIDB6/5tQvgprQCxB3JIA71J1j/Pp6F2h8qK66Gvqop7xmLsqzAOOpd7GuORVnf3HKHf4
    NoCertificadoSAT="00001000000509846663"
    SelloCFD="dsqJC0ysUSgtOlt2Po6v5IUxEdquxKd8RUwpTH9/H/dR607Zq1k3rIOU1XiPCfsH0KsVgYRKcfP54RqZATgGP78s+J72fz4N53DjL/5zkYh
    FechaTimbrado="2023-02-16T10:16:56" UUID="1ee07a45-fcbe-4af8-891c-b459c2376a87" xmlns:tfd="http://www.sat.gob.mx/TimbreFiscalDigital"/>
  </cfdi:Complemento>
</cfdi:Comprobante>

```

Verificación de comprobantes fiscales digitales por internet

RFC del emisor	Nombre o razón social del emisor	RFC del receptor	Nombre o razón social del receptor
NPL020731IH1	NAVOJOA PLAZA	GES790913CT0	GOBIERNO DEL ESTADO DE SONORA
Folio fiscal	Fecha de expedición	Fecha certificación SAT	PAC que certificó
1EE07A45-FCBE-4AF8-891C-B459C2376A87	2023-02-16T09:16:55	2023-02-16T10:16:56	LSO1306189R5
Total del CFDI	Efecto del comprobante	Estado CFDI	Estatus de cancelación
\$425.01	Ingreso	Vigente	Cancelable sin aceptación

Imprimir

Arturo Ramos Acosta

RAAA720826AF9

Talamante 211 sorjuana ines de la cruz y rodolfo
campodonico 211-

Col: deportiva C.P.: 85860

Navojoa , Navojoa, Sonora, MÉXICO

Tel: 6421254339 Cel: 6421150961 eMail:

lalenarestaurant6@gmail.com

FACTURA CFDI - VERSIÓN 3.3

1513

Folio Fiscal:

EEEC7C1D-E4AF-4267-8C32-1CB15EF97CEB

No. Certificado SAT:

00001000000504204971

No. Certificado:

00001000000511842038

Fecha Certificación:

2023-02-15T22:07:37

Expedido en: Navojoa, Sonora, a 2023-02-15T21:07:35

Régimen: 621-Incorporación Fiscal
Método de Pago: PUE-Pago en una sola exhibición
Forma de Pago: 04-Tarjeta de crédito

Tipo de Comprobante: I-Ingreso
Moneda: MXN
Tipo de Cambio: 1.000000

Nombre: GOBIERNO DEL ESTADO DE SONORA
R.F.C.: GES790913CT0
Domicilio: -, C.P.: 83260
Colonia:
Uso CFDI: G03-Gastos en general

Localidad: Hermosillo
Estado: Sonora
Municipio: Hermosillo
País: México

Clave ProdServ	CANT	Clave Unidad	DESCRIPCIÓN	P. UNIT.	IMPORTE
90101500	1	E48	CONSUMO	\$ 512.93	\$ 512.93

CANTIDAD CON LETRA

(QUINIENTOS SETENTA Y CINCO PESOS 00/100 MN)

DEBO Y PAGARE INCONDICIONALMENTE A LA ORDEN DE Arturo Ramos Acosta EN ESTA CIUDAD O EN CUALQUIER OTRA QUE SE ME REQUIERA EL DIA 15/02/2023 LA CANTIDAD DE \$ 575.00 (QUINIENTOS SETENTA Y CINCO PESOS 00/100 MN) VALOR DE LAS MERCANCIAS O SERVICIOS RECIBIDOS A MI ENTERA CONFORMIDAD. ESTE PAGARE ES MERCANTIL Y ESTA REGIDO POR LA LEY GENERAL DE TITULOS Y OPERACIONES DE CREDITO EN SUS ARTICULOS 172 Y 173 PARTE FINAL POR NO SER PAGARE DOMICILIADO Y ARTICULOS CORRELATIVOS QUEDA CONVENIDO QUE EN CASO DE MORA, EL PRESENTE TITULO CAUSARA UN INTERES DEL 8% MENSUAL

FIRMA _____

Subtotal	\$ 512.93
I.V.A.	\$ 62.07
Total	\$ 575.00



Sello Digital del CFDI

iAG7AWsaCOWJqanbKjFtidiFa4XH0u/tykZPCR0nGmx991AF31lo/oeFk1oU5awpJJTh5SSQ7P9RDiGyOK1iLqkUe1Es6AaEEG53pqlr2AQAWJNQMMGsF5j7pfHxz6osmcRmU8g5ar2Zx10mDcG14NNfVpMhaFEQA3wXrdxql7rQ17wRk6ww/lllvc15EilPCDpH1/YUBlaORO5FyOgrk9EQBXpRu60U0ZKJPHLwjassMesX8mEYBPLpg/gDypdzS95Mn6vEPdMd7bxaF12iiZ/DF6t4LWs9Qd2DtdsXuYVfdlnzVmDeOdqlvkVtN3yAo1+HdaKYmVg==

Sello SAT

vv4v8UKpJhiSo+j1OswQASYi6Y+WkgpwohcMB3xdNA3e97P1KTY95kC8S4yUtoAD84JUGuygWktB/gTlnVPuVFYiqXEIma1197vSe684LYknaePpDFC5HXOJnfRT27UXJMI/lytgbssq859Z+x1Fuigv3wJ4hGDNTQzqxTp05bN8T2VH7gLSWCxmJrO/Qx3TQYs8k3ZMyVYybcVH1jEX0nY2N1L461Sx0RV8XQR9gtBdOp9G8cOW7IQGINC9gDt2BUnKA67jPuln9eOEqNr3Fdw8YElIN/mXrDjZSxOq34580Dn5Dkkck3zBtgKvhSVyJ7A1f8NycBLR0KKHFQ==

Cadena Original del Complemento de Certificación Digital del SAT

||1.1|EEEC7C1D-E4AF-4267-8C32-1CB15EF97CEB|2023-02-

15T22:07:37|PPD101129EA3|iAG7AWsaCOWJqanbKjFtidiFa4XH0u/tykZPCR0nGmx991AF31lo/oeFk1oU5awpJJTh5SSQ7P9RDiGyOK1iLqkUe1Es6AaEEG53pqlr2AQAWJNQMMGsF5j7pfHxz6osmcRmU8g5ar2Zx10mDcG14NNfVpMhaFEQA3wXrdxql7rQ17wRk6ww/lllvc15EilPCDpH1/YUBlaORO5FyOgrk9EQBXpRu60U0ZKJPHLwjassMesX8mEYBPLpg/gDypdzS95Mn6vEPdMd7bxaF12iiZ/DF6t4LWs9Qd2DtdsXuYVfdlnzVmDeOdqlvkVtN3yAo1+HdaKYmVg==|00001000000504204971||

Este documento es una representación impresa de un CFDI

```

<?xml version="1.0" encoding="UTF-8"?>
<cfdi:Comprobante xsi:schemaLocation="http://www.sat.gob.mx/cfd/3 http://www.sat.gob.mx/sitio_internet/cfd/3/cfdv33.xsd" Version="3.3" Total="575.00"
TipoDeComprobante="I" SubTotal="512.93"
Sello="iAG7AWsaCOWJqanbK/jFtidiFa4XH0u/tIykZPCR0nGmx99I1AF31I0/oeFk1oU5awpJJTh5SSQ7P9RDiGyOK1iLqxkUe1Es6AaEEG53pqIr2AQAWJNQ
NoCertificado="00001000000511842038" Moneda="MXN" MetodoPago="PUE" LugarExpedicion="85860" FormaPago="04" Folio="1513" Fecha="2023-02-
15T21:07:35"
Certificado="MIIFzTCCA7WgAwIBAgIUMDAwMDEwMDAwMDA1MTE4NDIwMzgWdQYJKoZIhvcNAQELBQAwwggGEMSAwHgYDVQQDDBBVVRPUkIEI
xmlns:xsi="http://www.w3.org/2001/XMLSchema-instance" xmlns:cfdi="http://www.sat.gob.mx/cfd/3">
  <cfdi:Emisor Rfc="RAAA720826AF9" RegimenFiscal="621" Nombre="Arturo Ramos Acosta"/>
  <cfdi:Receptor Rfc="GES790913CT0" Nombre="GOBIERNO DEL ESTADO DE SONORA" UsoCFDI="G03"/>
  - <cfdi:Conceptos>
    - <cfdi:Concepto ValorUnitario="512.93" Unidad="E48" NoIdentificacion="TIC20572" Importe="512.93" Descripcion="CONSUMO" ClaveUnidad="E48"
      ClaveProdServ="90101500" Cantidad="1">
      - <cfdi:Impuestos>
        - <cfdi:Traslados>
          <cfdi:Traslado Importe="62.07" TipoFactor="Tasa" TasaOCuota="0.160000" Impuesto="002" Base="387.93"/>
        </cfdi:Traslados>
      </cfdi:Impuestos>
    </cfdi:Concepto>
  </cfdi:Conceptos>
  - <cfdi:Impuestos TotalImpuestosTrasladados="62.07">
    - <cfdi:Traslados>
      <cfdi:Traslado Importe="62.07" TipoFactor="Tasa" TasaOCuota="0.160000" Impuesto="002"/>
    </cfdi:Traslados>
  </cfdi:Impuestos>
  - <cfdi:Complemento>
    <tfd:TimbreFiscalDigital xsi:schemaLocation="http://www.sat.gob.mx/TimbreFiscalDigital
      http://www.sat.gob.mx/sitio_internet/cfd/TimbreFiscalDigital/TimbreFiscalDigitalv11.xsd" Version="1.1"
      xmlns:tfd="http://www.sat.gob.mx/TimbreFiscalDigital" UUID="EEEC7C1D-E4AF-4267-8C32-1CB15EF97CEB"
      SelloSAT="vvi4v8UKpJhIso+j1OswQASYi6Y+WkgpwohcMB3xdNA3e97P1KTY95kC8S4yUtoAD84JUGuygWktB/gTllnVPuVFYiqXEIma1197vSe6
      SelloCFD="iAG7AWsaCOWJqanbK/jFtidiFa4XH0u/tIykZPCR0nGmx99I1AF31I0/oeFk1oU5awpJJTh5SSQ7P9RDiGyOK1iLqxkUe1Es6AaEEG53
      RfcProvCertif="PPD101129EA3" NoCertificadoSAT="00001000000504204971" FechaTimbrado="2023-02-15T22:07:37"/>
  </cfdi:Complemento>
</cfdi:Comprobante>

```

Verificación de comprobantes fiscales digitales por internet

RFC del emisor	Nombre o razón social del emisor	RFC del receptor	Nombre o razón social del receptor
RAAA720826AF9	Arturo Ramos Acosta	GES790913CT0	GOBIERNO DEL ESTADO DE SONORA
Folio fiscal	Fecha de expedición	Fecha certificación SAT	PAC que certificó
EEEC7C1D-E4AF-4267-8C32-1CB15EF97CEB	2023-02-15T21:07:35	2023-02-15T22:07:37	PPD101129EA3
Total del CFDI	Efecto del comprobante	Estado CFDI	Estatus de cancelación
\$575.00	Ingreso	Vigente	Cancelable sin aceptación

Imprimir



MARTIN GARCIA HIGUERA

RFC: GAHM970110PB7

Tipo de Comprobante: I - Ingreso
Lugar de Expedición: 85400
Regimen Fiscal: 621 - Incorporación Fiscal

Forma de pago 04 - Tarjeta de crédito
Método de pago PUE - Pago en una sola exhibición
Moneda: MXN - Peso Mexicano

Folio
Fecha

- 6691
16/2/2023 17:12:49

Datos del cliente

Cliente: GOBIERNO DEL ESTADO DE SONORA
R.F.C.: GES790913CT0
Domicilio: COMONFORT Y DR. PALIZA No. S/N, CENTENARIO, C.P. 83260, SONORA, MEXICO

Uso CFDI: G03 - Gastos en general

Cantidad	Unidad	Clave Unidad SAT	Clave Producto/Servicio	Concepto / Descripción	Valor Unitario	Descuentos	Impuestos	Importe
1.00	SERVICIO	E48 - Unidad de servicio	90101500 - Establecimientos para comer y beber	CONSUMO	505.17	0.00	002 - IVA - 80.83	505.17

Importe con letra:
QUINIENTOS OCHENTA Y SEIS PESOS 00/100 M.N.

Subtotal 505.17
Impuestos Traslados 80.83
Total 586.00

CFDI Relacionado:
Tipo Relación: -
CFDI Relacionado:



Serie del Certificado del emisor 00001000000501328639
Folio fiscal BE45FFA7-9EFE-4326-AD8A-5B957827C058
No. de Serie del Certificado del SAT 00001000000505142236
Fecha y hora de certificación Febrero 16 2023 - 18:12:54

Este documento es una representación impresa de un CFDI

Sello Digital del CFDI

GCHwmV426q+8+Mz6H0EbK62aCMYIXU6byj1Z88aa8Vr5xMBcGM4kcX12p+C/WdXsUaXLWksWwWik/r7q3eB2qR4UWbvqFkmQxpT17
oxXp97lqJkWBQRWOnlNokS8u/3/9764F1FP4U+OwN5nmzhMrcZDCfmdS31KajZvabg/KevCRF8B0lvL1RT/My/wfpycsv9FTr/
kACzLLOmkr/GKxNpZpTRcuVlgx8u7wfmfxwZry9NZDQxy3hUW71MLCNPW8q8utH4/MutFNct8Iacv7oPZbP4PbCVBijKyCOU+3a3
cwPrbakDZssyzQ7+ADtdOXIDy+WzkCq9y9SZQagHAQ==

Sello del SAT

o/BG7/IY1/KjMsbhQO2dNGnPnR75QdEAu4JETmTFoK+WNbX4+zWK4HeCdV60DIl6yBKmuR0rZKn38SO9ijjoluPLlaORPIV8bc2
LYGjvJU1nSAj4jdl2y42dDQhTyObjtjYatbELWvPN58dA9dnPm2YVrcwJNixTC+YZurICZ12F2K8S8ztXn7cYyqFQmYGG967/R
mZKrQ0f0A7n21t1fXbCEn3T9COmYwtpTUMzxqB0tc4rrXYRMn97mlAR37BBjYhO2nH4BfExuLujWosJhGUNL5e+zBawVU2Q6Oj
cWSe94fOb5DsF5byqYXHqpmqZURxyC+sKZ58gL2Mwg==

Cadena original del complemento de certificación digital del SAT

||1.1|BE45FFA7-9EFE-4326-AD8A-5B957827C058|2023-02-16T18:12:54|MAS0810247C0|GCHwmV426q+8+Mz6H0EbK62a
CMYIXU6byj1Z88aa8Vr5xMBcGM4kcX12p+C/WdXsUaXLWksWwWik/r7q3eB2qR4UWbvqFkmQxpT17oxXp97lqJkWBQRWOnlNokS8u
/3/9764F1FP4U+OwN5nmzhMrcZDCfmdS31KajZvabg/KevCRF8B0lvL1RT/My/wfpycsv9FTr/kACzLLOmkr/GKxNpZpTRcuVl
gx8u7wfmfxwZry9NZDQxy3hUW71MLCNPW8q8utH4/MutFNct8Iacv7oPZbP4PbCVBijKyCOU+3a3cwPrbakDZssyzQ7+ADtdOXID
y+WzkCq9y9SZQagHAQ==|00001000000505142236||

```

<?xml version="1.0" encoding="UTF-8"?>
<cfdi:Comprobante LugarExpedicion="85400" MetodoPago="PUE" TipoDeComprobante="I" Total="586.00" Moneda="MXN" SubTotal="505.17"
Certificado="MIIF2TCCA8GgAwIBAgIUMDAwMDEwMDAwMDA1MDEzMjg2MzkwDQYJKoZIhvcNAQELBQAwggGEMSAwHgYDVQQDDBdBVVRPUkIEQ
NoCertificado="00001000000501328639" FormaPago="04"
Sello="GCHwmV426q+8+Mz6H0EbK62aCMYiXU6byj1Z88aa8Vr5xMBcGM4kcX12p+C/WdXsUaXLWksWwWik/r7q3eB2qR4UWbvqFkmQxpT17oxXp97lqJKwB
Fecha="2023-02-16T17:12:49" Folio="6691" Version="3.3" xsi:schemaLocation="http://www.sat.gob.mx/cfd/3 http://www.sat.gob.mx/sitio_internet/cfd/3/cfdv33.xsd"
xmlns:xsi="http://www.w3.org/2001/XMLSchema-instance" xmlns:cfdi="http://www.sat.gob.mx/cfd/3">
  <cfdi:Emisor Nombre="MARTIN GARCIA HIGUERA" Rfc="GAHM970110PB7" RegimenFiscal="621"/>
  <cfdi:Receptor Nombre="GOBIERNO DEL ESTADO DE SONORA" Rfc="GES790913CT0" UsoCFDI="G03"/>
  - <cfdi:Conceptos>
    - <cfdi:Concepto Importe="505.17" ValorUnitario="505.17" Descripcion="CONSUMO" NoIdentificacion="SER001" Unidad="SERVICIO" Cantidad="1.00"
      ClaveUnidad="E48" ClaveProdServ="90101500">
      - <cfdi:Impuestos>
        - <cfdi:Traslados>
          <cfdi:Traslado Importe="80.83" TasaOCuota="0.160000" TipoFactor="Tasa" Impuesto="002" Base="505.17"/>
          </cfdi:Traslados>
        </cfdi:Impuestos>
      </cfdi:Concepto>
    </cfdi:Conceptos>
  - <cfdi:Impuestos TotalImpuestosTrasladados="80.83">
    - <cfdi:Traslados>
      <cfdi:Traslado Importe="80.83" TasaOCuota="0.160000" TipoFactor="Tasa" Impuesto="002"/>
      </cfdi:Traslados>
    </cfdi:Impuestos>
  - <cfdi:Complemento>
    <tfd:TimbreFiscalDigital Version="1.1" xsi:schemaLocation="http://www.sat.gob.mx/TimbreFiscalDigital
      http://www.sat.gob.mx/sitio_internet/cfd/TimbreFiscalDigital/TimbreFiscalDigitalv11.xsd" xmlns:xsi="http://www.w3.org/2001/XMLSchema-
      instance"
      SelloSAT="o/BG7/IY1/KjMsbbQO2dNGnPNr75QdEAu4JETmTFoK+WNbX4+zWK4HeCdV60DIlg6yBKmuR0rZKn38SO9ijjoIuPLIa0RPIV8bc2L'
      NoCertificadoSAT="00001000000505142236"
      SelloCFD="GCHwmV426q+8+Mz6H0EbK62aCMYiXU6byj1Z88aa8Vr5xMBcGM4kcX12p+C/WdXsUaXLWksWwWik/r7q3eB2qR4UWbvqFkmQxpT
      RfcProvCertif="MAS0810247C0" FechaTimbrado="2023-02-16T18:12:54" UUID="BE45FFA7-9EFE-4326-AD8A-5B957827C058"
      xmlns:tfd="http://www.sat.gob.mx/TimbreFiscalDigital"/>
    </cfdi:Complemento>
  </cfdi:Comprobante>

```

Verificación de comprobantes fiscales digitales por internet

RFC del emisor	Nombre o razón social del emisor	RFC del receptor	Nombre o razón social del receptor
GAHM970110PB7	MARTIN GARCIA HIGUERA	GES790913CT0	GOBIERNO DEL ESTADO DE SONORA
Folio fiscal	Fecha de expedición	Fecha certificación SAT	PAC que certificó
BE45FFA7-9EFE-4326-AD8A-5B957827C058	2023-02-16T17:12:49	2023-02-16T18:12:54	MAS0810247C0
Total del CFDI	Efecto del comprobante	Estado CFDI	Estatus de cancelación
\$586.00	Ingreso	Vigente	Cancelable sin aceptación

Imprimir